RASQ

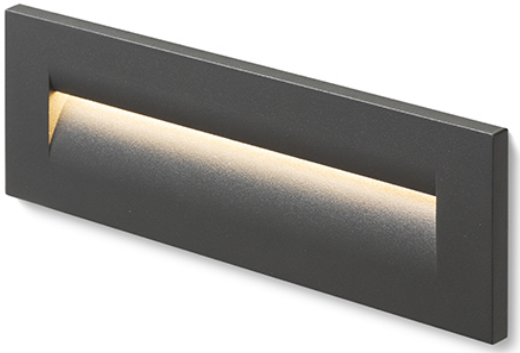

LED 8,5W 190 lm Ra 80

ED-Wandeinbauleuchte zur Orientierungsbeleuchtung von Wegen, Treppen oder Terrassen, geeignet für den Innen- und Außenbereich. Installation nur mit Licht nach unten.

EV EUR inkl. MwSt

R12627	RASQ Wandeinbauleuchte weiß 230V LED 8.5W IP65 3000K	158,00
R12628	RASQ Wandeinbauleuchte anthrazitgrau 230V LED 8.5W IP65 3000K	158,00

IP65

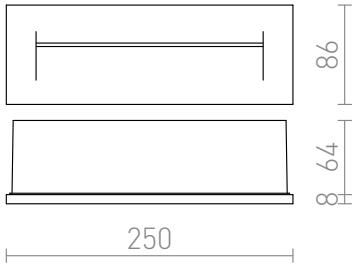

8

23,7/7,7

0,825

3D model

manual

.ies data